



Pelle

Les icônes utilisées dans cette référence

-  Le texte à côté de cette icône est une conclusion
-  Le texte à côté de cette icône est une recommandation en fin de chapitre
-  Le texte à côté de cette icône est une recommandation en fin de paragraphe



c'est la conclusion !



C'est la recommandation 1



C'est la recommandation 2

La référence **PELLE** est une page d'exercice d'utilisation de l'outil **oncologik** dans ses fonctions de collaboration.

Avec un profil de 'LECTEUR' et une **participation** au groupe de travail "BAC A SABLE" (à demander dans votre profil, après inscription), vous pouvez voir la version de travail de PELLE (bandeau vert pomme) et vous pouvez l'annoter (icône Bulle/Phylactère).

Pour cela cliquez en haut à gauche de cette page sur le bouton "VERSION DE TRAVAIL"

Un profil "EDITEUR" existe également pour permettre la modification de la référence de travail et sa publication.

1. Aller à la mini formation ONCOLOGIK

[Utiliser OncoLogiK](#)

2. Faire un titre élégant

2.1. Faire un sous-titre

Mettre du texte et le structurer

1. **Ob haec et huius modi multa**, quae cernebantur in paucis,
2. omnibus timeri sunt coepta. et ne tot malis dissimulatis paulatimque
3. serpentibus acervi crescerent aerumnarum, nobilitatis decreto legati mittuntur: Praetextatus ex urbi praefecto et ex vicario Venustus et ex consulari Minervius oraturi, ne delictis supplicia sint grandiora, neve senator quisquam inusitato et illicito more tormentis exponeretur.

12132434²⁺ zeerter
www.oncologik.fr

2.1.1. Essais Cliniques associés

2.2. Faire arbre de décision avec l'éditeur d'arbre en ligne

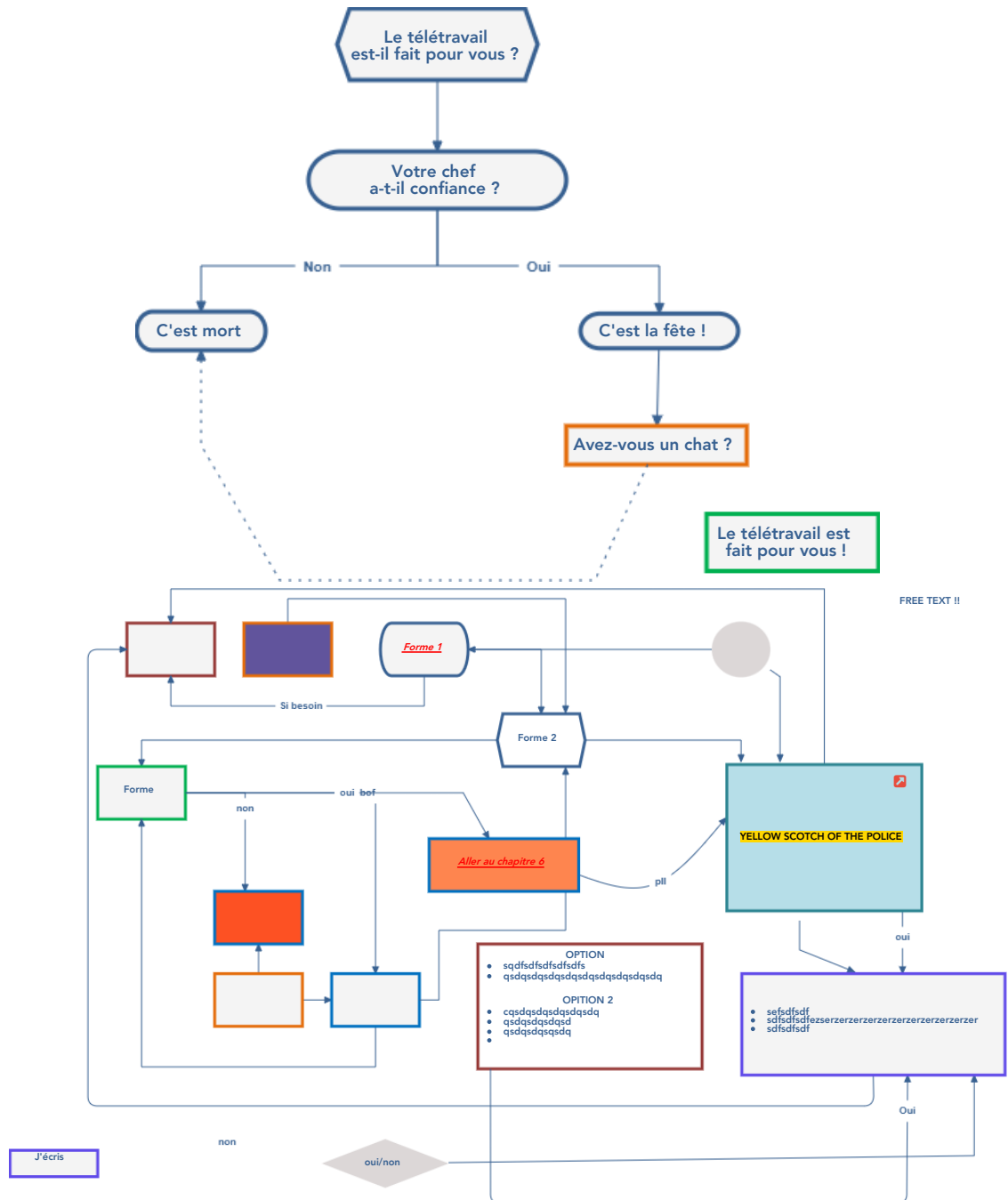



2.3. nouvel arbre

2.4. Faire un tableau

Je sais mettre du texte en utilisant l'editeur wyswig !

test

test double click

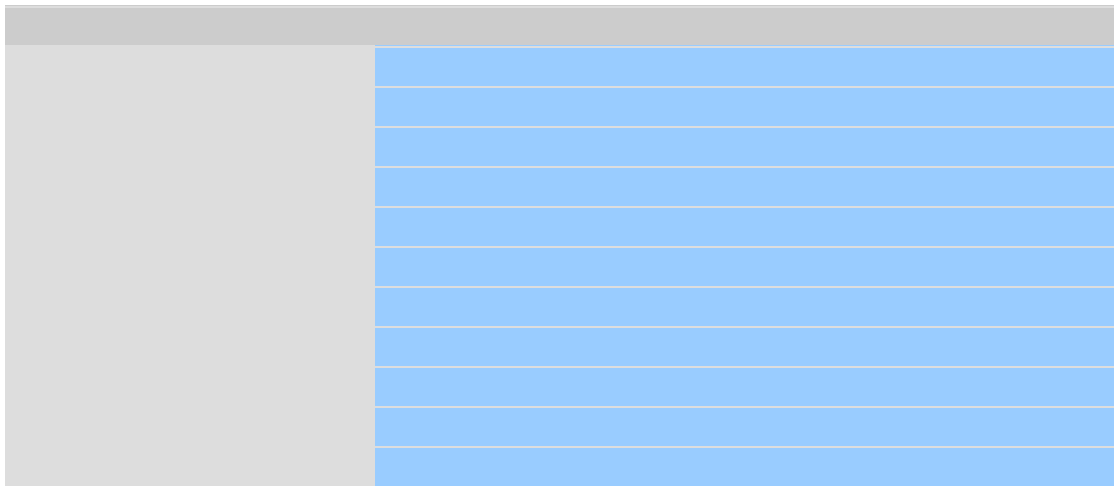

3. Ajouter une photo



4. Ajouter une vidéo

4.1. Feux de bois

Vidéo YouTube :

<https://www.youtube.com/watch?v=jYPnKcNb-X4>

lien

5. Construire un arbre de décision

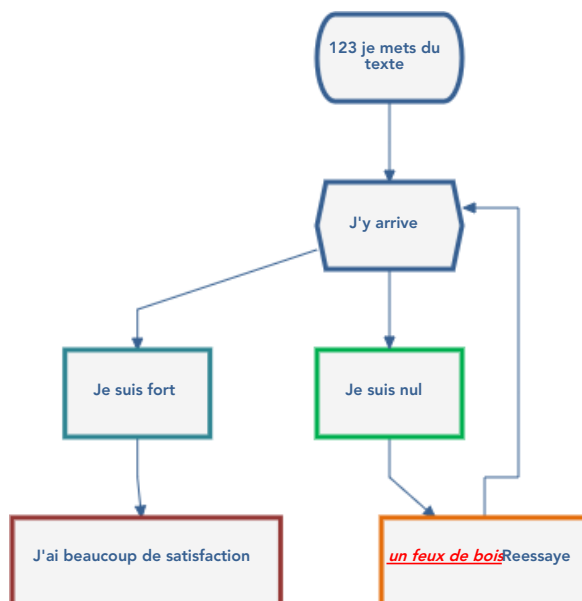

6. Construire son référentiel

6.1. Construire son référentiel

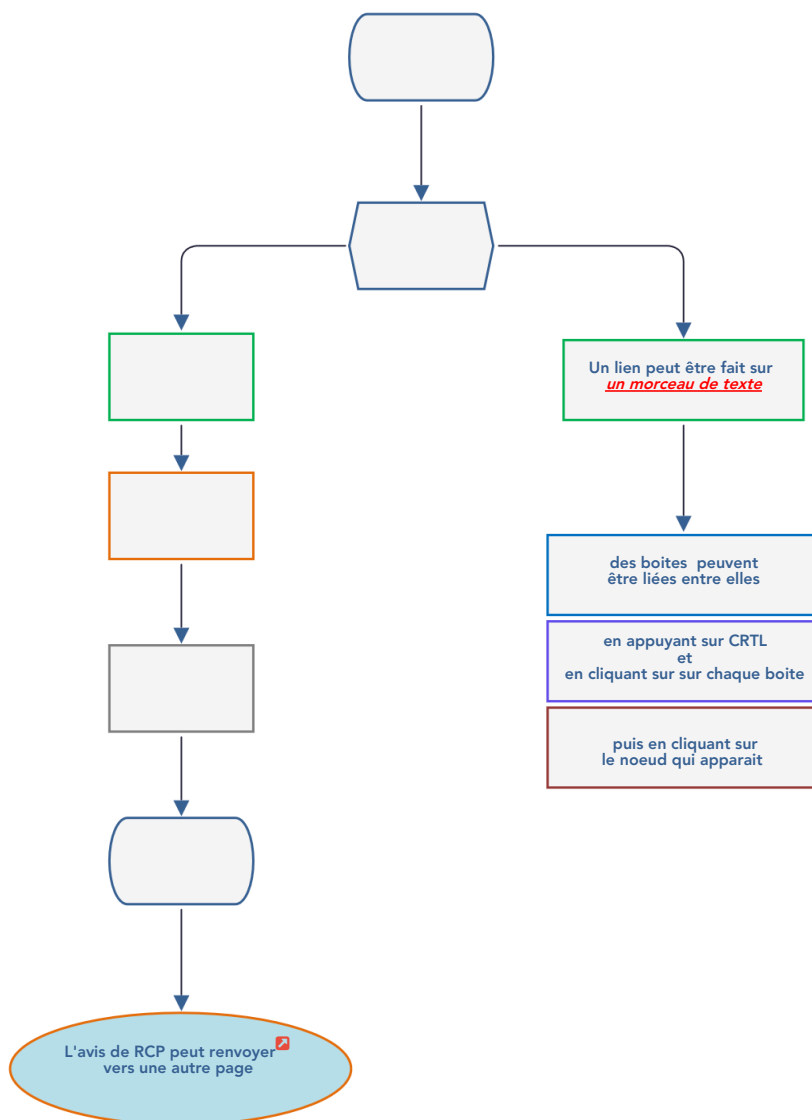

7. Construire son référentiel

8. Faire une bibliographie

Budny et al., « [Epidemiology and risk factors of hepatocellular carcinoma] ».

- Budny, Agnieszka, Piotr Kozłowski, Marzena Kamińska, Małgorzata Jankiewicz, Agnieszka Kolak, Bożena Budny, Witold Budny, et al. « [Epidemiology and risk factors of hepatocellular carcinoma] ». *Polski Mercuriusz Lekarski: Organ Polskiego Towarzystwa Lekarskiego*, n° 255 (29 septembre 2017): 133-39
- Conroy T, Desseigne F, Ychou M, et al.
FOLFIRINOX versus gemcitabine for metastatic pancreatic cancer.
N Engl J Med. 2011; 364(19) :1817-1825.

9. Essais cliniques

- **ABLE02** : Un programme d'activité physique pour améliorer la qualité de vie et réduire la fatigue dans le cancer du sein métastatique
 - Statut : Ouvert (24-06-2020 - 30-06-2024)
 - Promoteur : Centre Leon Berard

9.1. BIBLIO ZOTERO

Oncologik permet d'importer des bibliographies de type zotero en format XML et la présente ainsi :

- Cervantes A, Adam R, Roselló S, et al.
Metastatic colorectal cancer: ESMO Clinical Practice Guideline for diagnosis, treatment and follow-up.
Ann Oncol. 2023;34(1):10-32.
- Sarosiek T, Stelmaszuk M,
[Small intestine neoplasms].
Pol Merkur Lekarski. 2018;44(260):45-48.
- Orhan A, Mørup S, Poulsen L, et al.
[Not Available].
Ugeskr Laeger. 2023;185(51):V06230371.
-